

WEST-VLAANDEREN OP GRAFIEK

De eerste grafiek geeft in relatieve cijfers een vergelijking tussen het verloop van de tewerkstellingscijfers van West-Vlaanderen en van het Rijk, waarbij de gemiddelde tewerkstelling in de periode 1951-1955 gelijkgesteld werd aan 100.

Deze grafiek wijst aan dat de tewerkstelling in West-Vlaanderen merkkelijk sneller stijgt dan in het Rijk in zijn geheel.

In het land bereikte het tewerkstellingspeil

100 in 1948 en bleef het praktisch onder dit peil tot in 1954. Slechts vanaf 1955 schommelt de index boven 100 met een maximum van 105,7 in 1957 om 103,6 te bereiken in 1960.

Daarentegen bedroeg de tewerkstelling in West-Vlaanderen in 1948 slechts 92 % van de gemiddelde tewerkstelling 1951-1955.

Sindsdien is de groei belangrijk zodat in 1960 de index 113,1 bereikt werd.

Evolutie van de tewerkstelling in West-Vlaanderen en in het Rijk in de periode 1948-1960 (periode 1951-1955 = 100)

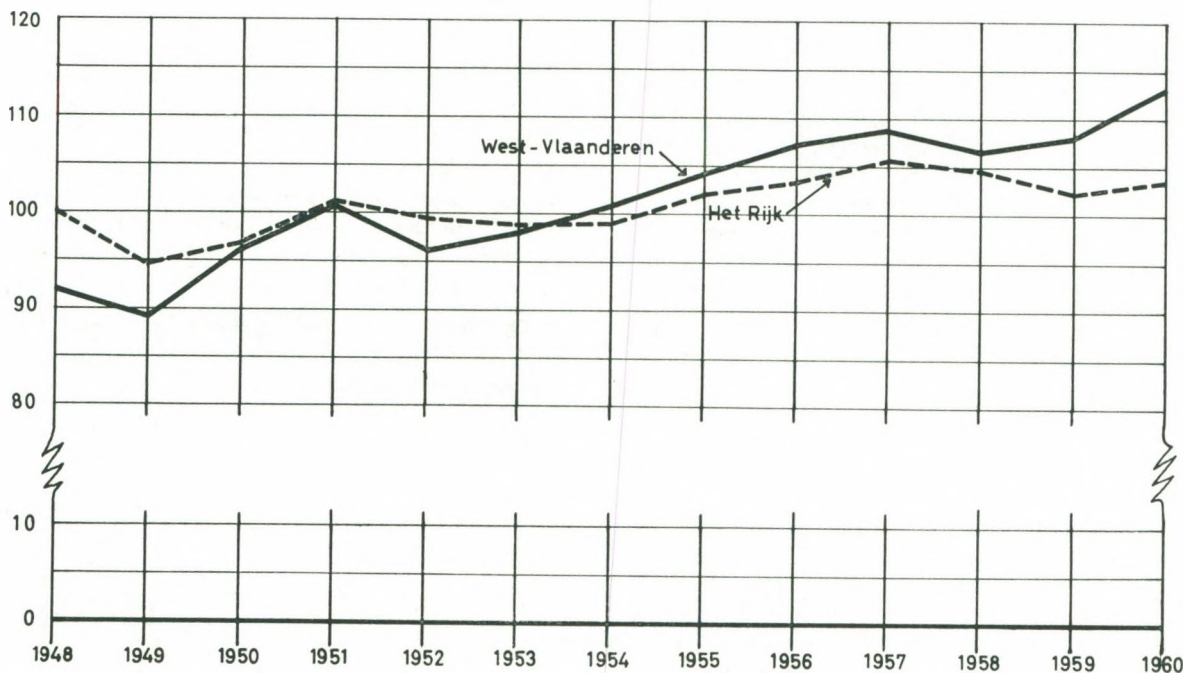

De tweede grafiek toont zeer duidelijk de groei van de tewerkstelling in de provincie West-Vlaanderen in de periode 1948-1960. De totale tewerkstelling steeg van 144.884 in

1948 tot 178.067 in 1960, wat een aangroei van 22,9 % vertegenwoordigt.

Doorheen de op- en neergaande beweging loopt onloochenbaar een stijgende tendens.

Evolutie van de tewerkstelling in West-Vlaanderen in de periode 1948-1960

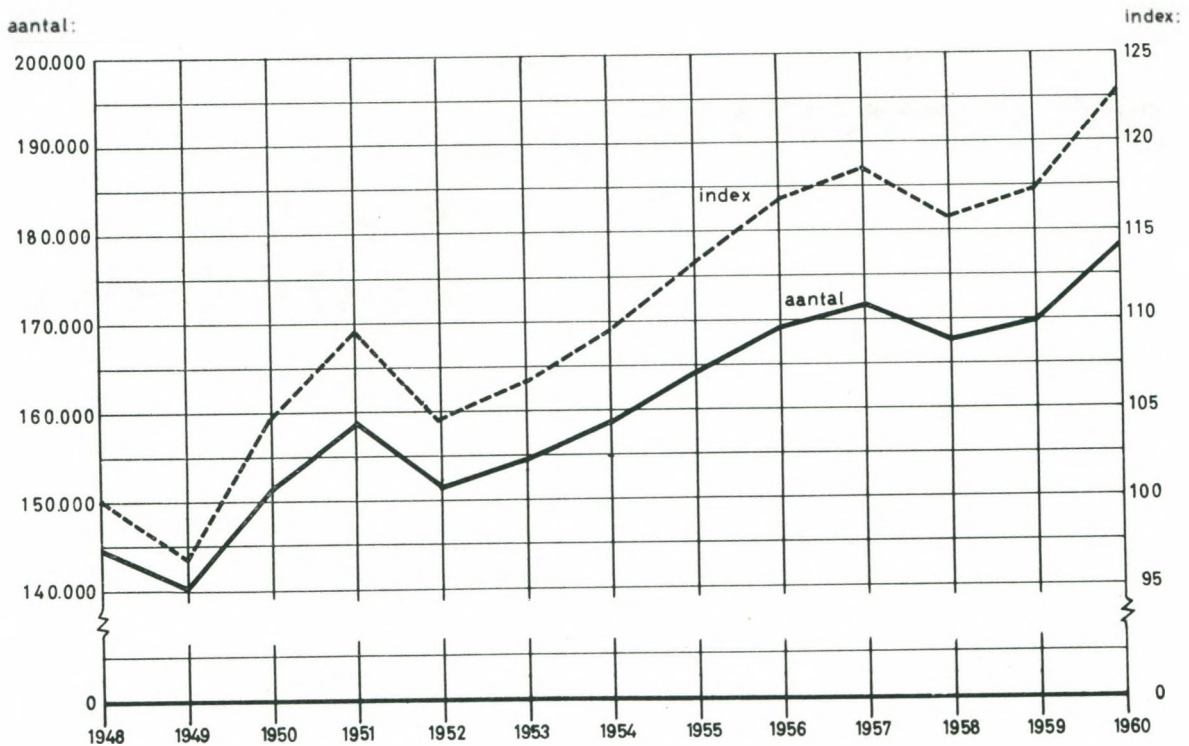

BIJ

Reizen Wasteels

P.V.B.A.

G. LENOIR

Ooststraat 29, Roeselare

Tel. 21672 (2 l.)

MEER DAN 30 BURELEN IN BINNEN- EN BUITENLAND

GRATIS PRACHTIGE PROGRAMMA'S VERKRIJGBAAR



- onmiddellijke aflevering van spoor-, boot- of vliegtuigtickets met de erkende verminderde I.A.T.A. prijsreglementering (uitwijking, familietarief, heen en terug e.a.)

- voor Uw zaken-, verlof- of huwelijksreizen met gelijk welk transportmiddel.

DE BESTE SERVICE