

Het verloop van de sociaal-ekonomische indikatoren en de conjunctuur in West-Vlaanderen, toestand november 1995

Werkloosheid

De werkloosheid¹ in West-Vlaanderen liep op tot 43.272 personen in oktober 1995 (grafiek 1). Dit betekent een aangroei met 4,5 % op jaarbasis. Deze aangroei moet echter gerelativeerd worden daar de VDAB op dit ogenblik haar informaticasysteem herwerkt. Dit zorgt ervoor dat er vertragingen zijn bij het aantal uitschrijvingen. Toch is er waarschijnlijk een ommekeer in de dalende trend van de werkloosheid. Reeds in een voorgaande bespreking werd er trouwens op gewezen dat de gunstige evolutie van de werkloosheid aan het verzwakken was.

Naast de provincie als geheel is ook de evolutie in de verschillende West-vlaamse arrondissementen van belang. De arrondissementen Roeselare en Diksmuide houden het best stand. De werkloosheid is er in oktober nog steeds lager dan een jaar eerder. Het arrondissement Brugge volgt de trend van geheel West-Vlaanderen. In de arrondissementen Ieper en Tielt was de werkloosheid reeds in september aan het stijgen op jaarbasis. In het arrondissement Oostende was de werkloosheid al in augustus een eerste maal groter dan een jaar eerder. In het arrondissement Kortrijk kende de afname van de werkloosheid reeds vanaf mei dit jaar een einde. Het arrondissement Veurne noteerde de minst goede prestaties. De werkloosheid was er gedurende 1995 bijna telkens hoger dan een jaar eerder.

In oktober 1995 bedroeg het aandeel van de jeugdwerkloosheid 28,1%. Ten opzichte van een jaar eerder is dit een toename met 0,4%. Daarmee kent ook deze indicator een kentering. Reeds tijdens de maanden voordien was er sprake van een minder sterke daling. Het aandeel van de jeugdwerkloosheid is de laatste maanden echter tot een behoorlijk laag niveau gezakt.

De toename in oktober moet dan ook gerelativeerd worden.

Lopende werkaanbiedingen

Het aantal lopende werkaanbiedingen bij de VDAB bedroeg 2.727 in oktober. In vergelijking met de zomermaanden is er een afname te wijten aan het seizoenpatroon. Op jaarbasis is er echter sprake van een toename van het aantal werkaanbiedingen met ongeveer de helft. Dit is in belangrijke mate te wijten aan een herwerking van het informaticasysteem van de VDAB.

Bouwnijverheid

Het aantal vergunde woningen in West-Vlaanderen bedroeg 672 in april van dit jaar². De statistiek toont een vermindering van het aantal bouwvergunningen tijdens de drie laatste geregistreerde maanden. Een reorganisatie van de verwerking van deze gegevens kan invloed uitoefenen. De komende maanden zullen uitsluitsel bieden.

Omzet van de bedrijven

De omzet van de grote bedrijven met zetel in West-Vlaanderen³ bedraagt 103,5 miljard frank in juli 1995 (grafiek 2). Dit betekent een groei met 3,0 % op jaarbasis na de minder goede prestatie van de maand voordien.

Investeringen van de bedrijven

De grote bedrijven met zetel in West-Vlaanderen⁴ investeerden in juli 1995 voor een bedrag van ongeveer 3,8 miljard frank. Nominaal is dit een toename met 6,0 % ten opzichte van juli 1994. Deze indicator kent echter soms grote maandelijkse schommelingen. Toch groeiden de investeringen gedurende de eerste zeven maanden

van 1995 nominaal met één vijfde ten opzichte van dezelfde periode in 1994.

De investeringen lagen in geheel Vlaanderen gedurende het tweede kwartaal van 1995 trendmatig bijna 2 % hoger dan een jaar terug.

Het elektriciteitsverbruik van de bedrijven

Het elektriciteitsverbruik van de West-vlaamse bedrijven bedraagt in het tweede kwartaal van 1995 circa 1.015.082 MWh. In vergelijking met hetzelfde kwartaal van 1994 is er sprake van een groei met 3,0 %. Het kwartaal voordien bedroeg de groei zelfs 5,6 %. Dit wijst op een betere conjunctuur.

¹ Onder werklozen wordt verstaan: het aantal niet-werkende werkzoekenden. Dit komt overeen met de EG-definitie. Een nadeel is wel dat de oudere werklozen (55+ of 50+ met verminderde arbeidsgeschiktheid) niet zijn opgenomen.

² Vergunde woningen in woongebouwen en in niet-woongebouwen.

³ Het feit dat de registratie gebeurt naar vestiging van de hoofdzetel betekent dat men niet noodzakelijk de ekonomische aktiviteit in het betrokken arrondissement meet. Dit nadeel wordt afgezwakt doordat het hier over een evolutie doorheen de tijd gaat. Maandelijks procentuele veranderingen zijn dan belangrijker dan absolute gegevens.

Een tweede nadeel is dat enkel bedrijven met een omzet van 20 miljoen of meer aangifte doen op maandbasis. Het kan zijn dat een bedrijf nu eens wel en dan weer niet beantwoordt aan dit criterium. Om dit nadeel te ondervangen is het aangewezen op provinciaal niveau te werken. 'Toetreders' en 'uittreders' vallen dan minder op en kunnen elkaar misschien meer compenseren dan als men werkt op het arrondissementele niveau.

⁴ zie voetnoot 3.

Grafiek 1
Evolutie aantal niet-werkende werkzoekenden in West-Vlaanderen

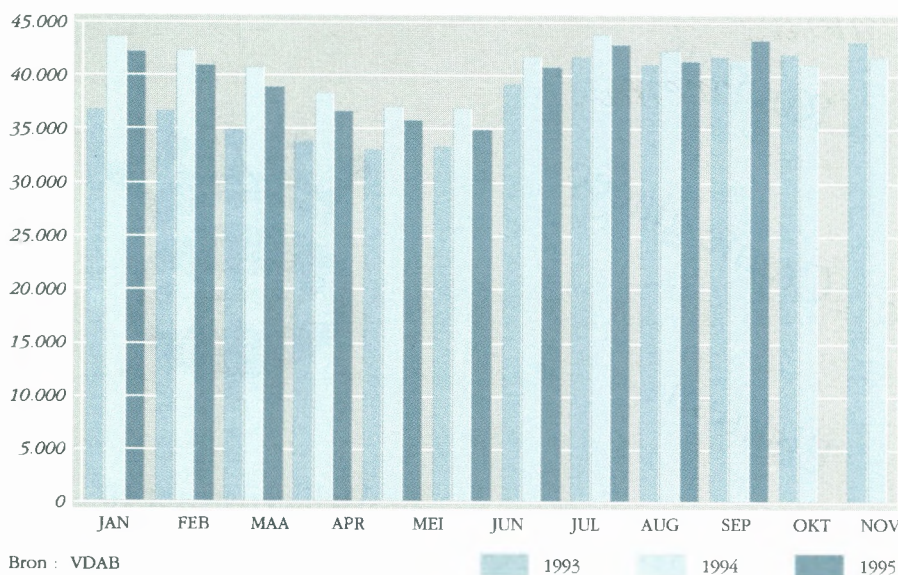

Grafiek 2
Evolutie omzet Westvlaamse bedrijven (volgens BTW-aangiften)

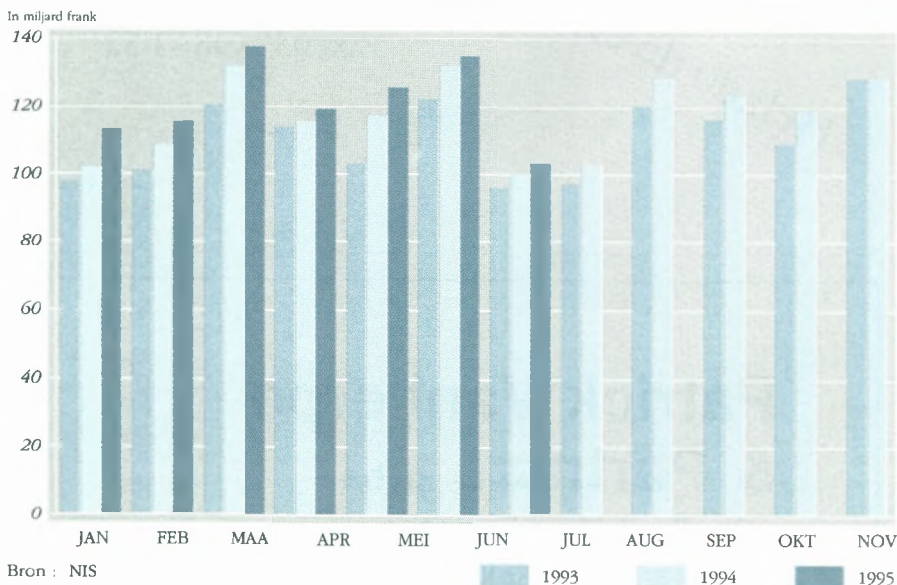

Grafiek 3
Synthetische conjunktuurcurve voor West-Vlaanderen

Saldo van de positieve en de negatieve antwoorden

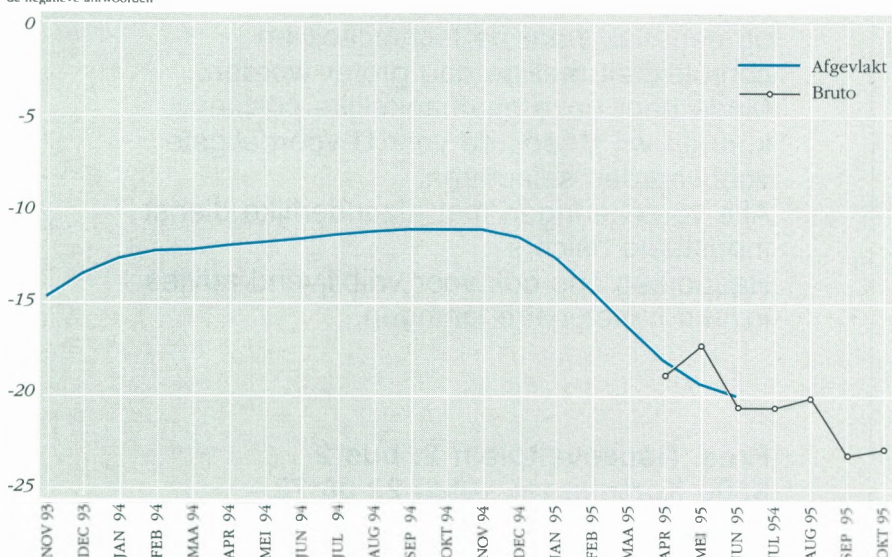

Konjunktuurindicator Nationale Bank

De bruto synthetische conjunktuurcurve⁵ noteert een waarde van -22,8 in oktober na -23,2 in september (grafiek 3). De verzwakking van de conjunktuur zet zich daarmee duidelijk door. De afgevlakte curve daalt verder. De vermindering in juni (-20,0) is minder sterk dan voorheen. Dit is te wijten aan de stagnatie van de brutowaarden tijdens de zomermaanden.

In de industrie is er sprake van een verdergaande afbrokkeling van de brutowaarden. Dit zal invloed uitoefenen op de trend tijdens de komende maanden. De brutokurve in de ruwbouw vertoont schommelingen en blijft op een laag niveau. In de sector van de handel liggen de laatste brutowaarden onder het lage trendmatige niveau dat reeds een hele poos aanhoudt.

Ook voor het Rijk en voor Vlaanderen is de indicator van de Nationale Bank minder optimistisch.

Konklusie

De werkloosheid is in oktober voor het eerst sedert een jaar weer hoger op jaarbasis. Het aandeel van de jeugdwerkloosheid loopt lichtjes op. Een herwerking van het informaticasysteem oefent invloed uit. Toch lijkt er een kentering te komen in de gunstige werkloosheidstrend.

De lopende werkaanbiedingen bij de VDAB liggen in oktober een stuk hoger dan een jaar terug. Een herwerking van de registratiesystemen zorgt echter voor een vertekend beeld.

⁵ De konstruktie van de indikator van de Nationale Bank verloopt als volgt: er wordt maandelijks een enquêteformulier aan bedrijfsleiders verzonden. Daarin gaat men na hoe het gesteld is met een aantal facetten van de aktiviteit, de vraag en de vooruitzichten. Er zijn drie antwoordmogelijkheden: stijgend (positief), gelijkblijvend of dalend (negatief). De indikator is het saldo van de positieve en de negatieve antwoorden op deze vragen, en dit voor alle ondervraagden. In tegenstelling tot de nationale indikator worden de antwoorden hier niet gewogen. De maandelijks resultaten van de enquête worden op een grafiek uitgezet. De kurve wordt afgevlakt. Zo kan men de trend gemakkelijker onderkennen.

Het aantal vergunde woningen lag in het begin van dit jaar onder het niveau van 1994. Wijzigingen in de registratie kunnen echter een rol uitoefenen.

De omzet van de bedrijven blijft vrij gunstig evolueren. Hetzelfde kan gezegd worden van de investeringen tijdens de eerste helft van dit jaar.

Het elektriciteitsverbruik wijst op een gezonde conjunctuur in de eerste jaarhelft van 1995.

De indikator van de Nationale Bank toont duidelijk dat de conjunctuurverzwakking zich doorzet. Deze indikator is van belang daar hij een voorlopend karakter heeft.

Besluitend kan men stellen dat de indicatoren waarvan de recentste gegevens bekend zijn wijzen op een verdere afzwakking van de conjunctuur. Dit kan op termijn gevaren inhouden voor de investeringen en verder voor de omzet. Een herstel van het vertrouwen bij ondernemers en gezinnen is hiermee dan ook een eerste.

Roomijs

Crème glacée

Eiskrem

Ice cream

Helado de crema



Melkerijstraat 10
B-8920 LANGEMARK

Tel.: 057 / 48 86 01

Fax: 057 / 48 71 82

Patrick Vanherpe & Partners pvba

v.h. Paul Houdmont
Verzekeringmakelaars

In dienst van U die zekerheid wenst op een vlak waar de techniciteit en complexiteit met de dag groter worden. Mede door onze onafhankelijke positie kunnen wij steeds de voor U voordeligste voorwaarden selecteren. Alle verzekeringen met afzonderlijke dienst industriële risico's. Raadpleeg ons ook voor vrijblijvend advies inzake hypothecaire leningen.

Pres. Rooseveltplein 2, bus 2
8500 Kortrijk, tel. (056) 22 08 72