

Het verloop van de sociaal-ekonomische indicatoren en de conjunctuur in West-Vlaanderen, toestand februari 1996

Werkloosheid

De werkloosheid¹ in West-Vlaanderen bedroeg 43.553 personen in december 1995 (grafiek 1). Dit betekent een aangroei met 4,4 % op jaarbasis. Vanaf oktober blijkt deze indikator duidelijk hoger te liggen op jaarbasis. De VDAB herwerkt op dit ogenblik echter haar informaticasysteem. Dit zorgt ervoor dat er vertragingen zijn bij het aantal uitschrijvingen. Dit neemt niet weg dat er een einde gekomen is aan de dalende trend van de werkloosheid.

Het aandeel van de jeugdwerkloosheid daalde in december 1995 tot 26,5 %. Dit is een toename met 1,5 % ten opzichte van een jaar terug. De kentering die begon in oktober zet zich daarmee door. Toch moet die evolutie gerelativeerd worden. Tijdens de maanden voordien daalde het aandeel van de jeugdwerkloosheid immers tot een behoorlijk laag niveau.

Lopende werkaanbiedingen

De VDAB registreerde 2.465 lopende werkaanbiedingen op het einde van de maand december 1995. Op jaarbasis is dit een forse toename met circa de helft. De herwerking van het informaticasysteem van de VDAB is hier mede de oorzaak van.

Bouwnijverheid

Het aantal vergunde woningen in West-Vlaanderen bedroeg 480 in september 1995². Dit is zo maar even de helft minder dan in september 1994. Niettegenstaande de bouwstatistiek nogal wat schommelingen vertoont ligt het aantal bouwvergunningen de laatste maanden toch merkbaar lager dan vorig jaar.

Omzet van de bedrijven

De omzet van de grote bedrijven met zetel in West-Vlaanderen³ bedroeg

128,6 miljard frank in oktober 1995 (grafiek 2). Dit betekent een groei met 4,0 % op jaarbasis. Daarmee blijft de omzetgroei op een behoorlijk niveau.

Investerings van de bedrijven

De investeringen van de grote bedrijven met zetel in West-Vlaanderen⁴ bedroegen in oktober 1995 circa 4,4 miljard frank. Dit is in nominale termen een daling met 3,8 % ten opzichte van een jaar terug. De maandelijkse schommelingen kunnen bij deze indikator vrij groot zijn. Toch blijken de investeringen nu reeds twee opeenvolgende maanden lager te liggen dan een jaar eerder.

In geheel het Rijk waren de investeringen in september en oktober hoger op jaarbasis.

Het elektriciteitsverbruik van de bedrijven

Het elektriciteitsverbruik van de West-vlaamse bedrijven bedroeg in het derde kwartaal van 1995 941.571 MWh. In vergelijking met hetzelfde kwartaal van 1994 betekent dit een groei met 1,7 %. Sedert begin 1995 is er sprake van een geleidelijke verzwakking van de groei van deze indikator.

Konjunctuurindicator Nationale Bank

De bruto syntetische conjunctuurkurve⁵ bereikt een waarde van -22,9 in januari 1996. De indikator lijkt zich sedert september 1995 te stabiliseren op een laag peil. Dit heeft tot gevolg dat de afgevlakte curve (die met enige maanden vertraging kan berekend worden) verder blijft dalen (grafiek 3).

In de industrie is er sprake van een stabilisatie na de daling in de loop van 1995. De brutokurve is in de sektor van de ruwbouw vrij sterk gedaald in januari. De afgevlakte curve kent er echter nog een (geringe) opleving. Deze wordt immers met enige vertraging

berekend en ondergaat ook de invloed van vorige bruto-waarden. De recentste bruto-waarde van de conjunctuurkurve in de handel is beter dan de

¹ Onder werklozen wordt verstaan: het aantal niet-werkende werkzoekenden. Dit komt overeen met de EG-definitie. Een nadeel is wel dat de oudere werklozen (55+ of 50+ met verminderde arbeidsgeschiktheid) niet zijn opgenomen.

² Vergunde woningen in woongebouwen en in niet-woongebouwen.

³ Het feit dat de registratie gebeurt naar vestiging van de hoofdzetel betekent dat men niet noodzakelijk de ekonomische activiteit in het betrokken arrondissement meet. Dit nadeel wordt afgezwakt doordat het hier over een evolutie doorheen de tijd gaat. Maandelijks procentuele veranderingen zijn dan belangrijker dan absolute gegevens. Een tweede nadeel is dat enkel bedrijven met een omzet van 20 miljoen of meer aangifte doen op maandbasis. Het kan zijn dat een bedrijf nu eens wel en dan weer niet beantwoordt aan dit criterium. Om dit nadeel te ondervangen is het aangewezen op provinciaal niveau te werken. 'Toetreders' en 'uit-treders' vallen dan minder op en kunnen elkaar misschien meer compenseren dan als men werkt op het arrondissementele niveau.

⁴ zie voetnoot 3.

⁵ De konstruktie van de indikator van de Nationale Bank verloopt als volgt: er wordt maandelijks een enquêteformulier aan bedrijfsleiders verzonden. Daarin gaat men na hoe het gesteld is met een aantal facetten van de activiteit, de vraag en de vooruitzichten. Er zijn drie antwoordmogelijkheden: stijgend (positief), gelijkblijvend of dalend (negatief). De indikator is het saldo van de positieve en de negatieve antwoorden op deze vragen, en dit voor alle ondervraagden. In tegenstelling tot de nationale indikator worden de antwoorden hier niet gewogen.

De maandelijks resultaten van de enquête worden op een grafiek uitgezet. De kurve wordt afgevlakt. Zo kan men de trend gemakkelijker onderkennen.

Grafiek 1
 Evolutie van het aantal niet-werkende werkzoekenden in West-Vlaanderen

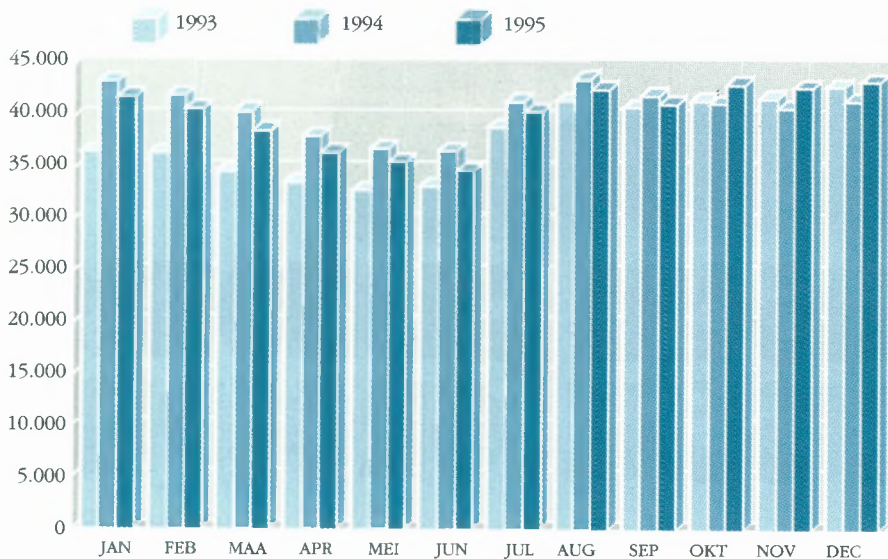

Bron : VDAB

Grafiek 2
 Evolutie omzet Westvlaamse bedrijven (volgens BTW-aangiften)

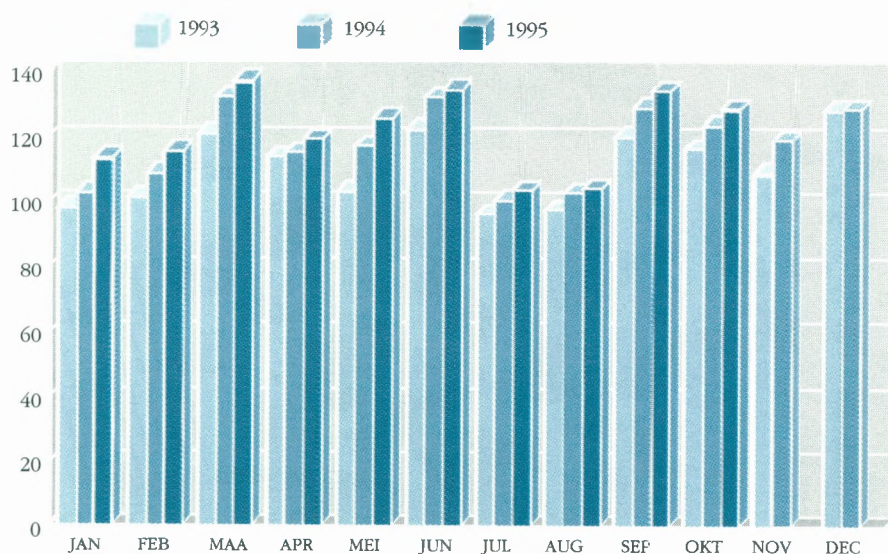

Bron : NIS

Grafiek 3
 Synthetische conjunctuurcurve voor West-Vlaanderen

Saldo van de positieve en de negatieve antwoorden

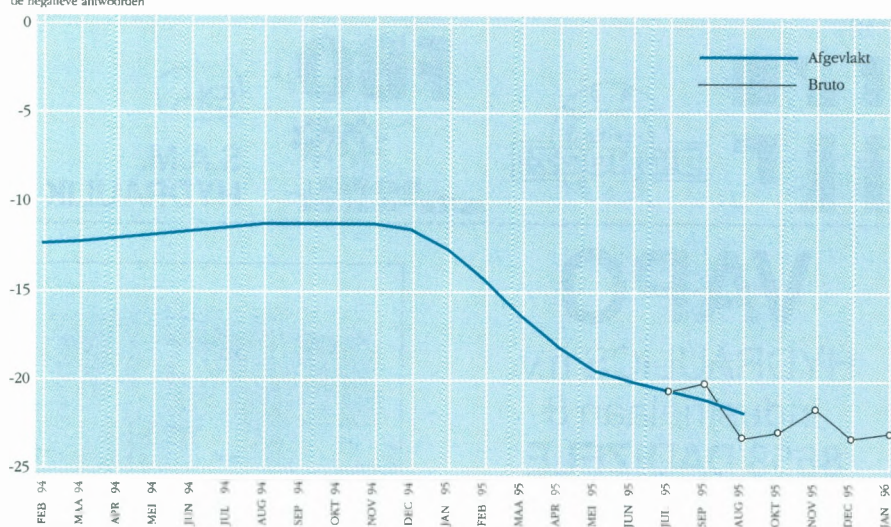

Bron : NBB

maand voordien. Het trendniveau blijft echter behoorlijk laag in deze sektor.

Konklusie

De werkloosheid ligt op het einde van 1995 op een hoger niveau dan in 1994. Het aandeel van de jeugdwerkloosheid loopt lichtjes op. Een herwerking van het informaticasysteem oefent invloed uit. Toch is er een kentering in de gunstige werkloosheidstrend.

De lopende werkaanbiedingen bij de VDAB liggen hoger dan een jaar terug. Een herwerking van de registratiesystemen beïnvloedt echter een en ander.

Het aantal vergunde woningen is in het derde kwartaal van 1995 beduidend lager dan in dezelfde periode van 1994.

De omzet van de bedrijven evolueert vrij gunstig. De investeringen zijn reeds twee opeenvolgende maanden lager dan een jaar eerder.

Het elektriciteitsverbruik laat zien dat de conjunctuur sedert begin 1995 tekenen van verzwakking begint te vertonen.

De indikator van de Nationale Bank bevindt zich op een vrij laag niveau. Positief is dat de curve geen tekenen meer vertoont van een verdere daling. Hetzelfde kan gezegd worden over de deelindicator in de industrie. In de sektor van de ruwbouw doet de recentste waarneming twijfelen aan een opleving. In de sektor van de handel staat de curve al geruime tijd laag genoteerd.

Besluitend kan men stellen dat het in de loop van 1995 geleidelijk aan minder goed ging met de conjunctuur. Recent is er wel een einde gekomen aan de achteruitgang. Dit wil evenwel nog niet zeggen dat een opleving in zicht is. Een aantal statistieken zoals de werkloosheid, het aantal vergunde woningen en de investeringen tonen dat het minder goed gaat. Goed nieuws is dat de conjunctuurcurve van de Nationale Bank niet verder meer daalt en dat de omzet van de Westvlaamse bedrijven vrij goed stand houdt.